OBČINA GORNJA RADGONA

EVROPSKA UNIJA
KOHEZIJSKI SKLAD
NALOŽBA V VAŠO PRIHODNOST

straf

Objekt: Nadgradnja vodovoda - sistem C, II. faza
SKLOP 2: OBČINA APAČE

št.	aktivnost	plan obračuna vrednost (brez DDV)	začetek	konec	št.dni
	PODPIS POGODBE		**01.12.2021**		
	UVEDBA V DELO		16.12.2021		
	Nadgradnja vodovoda sistema C- 2 faza, sklop 2	**2.733.919,46**	16.12.2021	18.08.2023	**610**
	PRIPRAVLJALNA DELA		16.12.2021	21.02.2022	67
1	**VODOVOD SEGOVCI-APAČE-VH LEŠANE, l=4.455m**	**1.105.326,94**	**16.12.2021**	**31.10.2022**	**319**
	gradbena dela za cevovod	593.671,58	01.05.2022	30.08.2022	121
	montažna dela	496.312,10	01.05.2022	30.08.2022	121
	zaključna dela	15.343,26	01.10.2022	31.10.2022	30
2	**VODOVOD ČRNCI-SP.KONJIŠČE-ŽEPOVCI(Mihovci), l= 1.194m**	**147.777,18**	**01.10.2022**	**30.11.2022**	**60**
	gradbena dela za cevovod	70.751,82	01.10.2022	15.11.2022	45
	montažna dela	68.747,06	01.10.2022	15.11.2022	45
	zaključna dela	8.278,30	15.11.2022	30.11.2022	15
3	**VODOVOD APAČE-ČRNCI-ŽEPOVCI, l= 3.745m**	**727.420,33**	**15.09.2022**	**15.07.2023**	**303**
	gradbena dela za cevovod	288.961,07	15.09.2022	30.06.2023	288
	montažna dela	424.891,97	15.09.2022	30.06.2023	50
	zaključna dela	13.567,29	30.06.2023	15.07.2023	15
4	**VODOVOD ŽIBERCI-SP.KONJIŠČE (odsek 1), l=2.128m**	**309.040,09**	**01.02.2023**	**15.03.2023**	**42**
	gradbena dela za cevovod	143.400,45	01.02.2023	01.03.2023	28
	montažna dela	155.881,75	01.02.2023	01.03.2023	28
	zaključna dela	9.757,89	01.03.2023	15.03.2023	14
5	**VODOVOD ŽIBERCI - SP. KONJIŠČE (odsek 2), l= 1.428m**	**231.091,00**	**01.11.2022**	**01.12.2022**	**30**
	gradbena dela za cevovod	142.840,90	01.11.2022	01.12.2022	30
	montažna dela	80.573,90	01.11.2022	01.12.2022	30
	zaključna dela	7.676,20	15.11.2022	01.12.2022	16
6	**VODOVOD VRATJA VAS-TRATE, l= 1.168m**	**213.263,92**	**15.03.2023**	**15.04.2023**	**31**
	gradbena dela za cevovod	97.151,90	15.03.2023	15.04.2023	31
	montažna dela	108.435,16	15.03.2023	15.04.2023	31
	zaključna dela	7.676,86	01.04.2023	15.04.2023	14
7	**IZDAJA POTRDILA O PREVZEMU**		15.07.2023	14.08.2023	**30**
	Rok za dokončanje del		14.08.2023		
8	**Rok za reklamacijo napak**		14.08.2023	12.12.2023	**120**
9	**IZDAJA POTRDILA O IZVEDBI**		12.12.2023		
	skupaj:	**2.733.919,46**			**730**

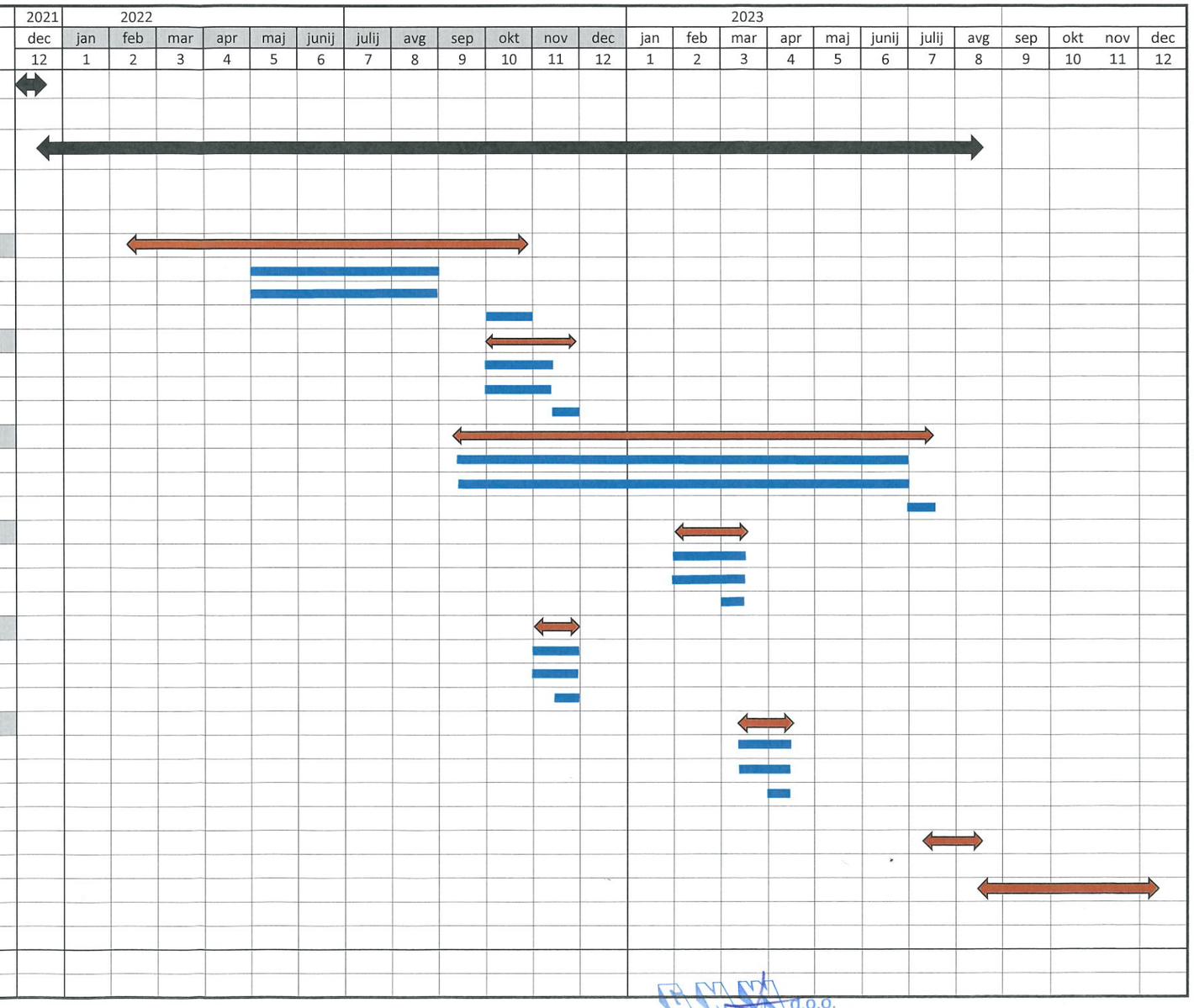

GMW d.o.o.
Turjanci 25, 9252 Radenci
Tel.: 02 / 564 30 33, fax: 02 / 564 30 36
E-mail: info@gmw.si